

Parcours 1 – L'INDE

L'Inde, le défi d'une population jeune et nombreuse dans un pays émergent

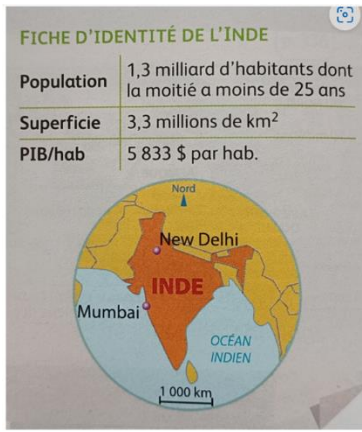

Pays émergent : pays qui s'enrichit rapidement ce qui permet de satisfaire progressivement les besoins essentiels de la population (alimentation, accès à l'eau, logement, éducation, santé...) mais qui est marqué par des fortes inégalités.

Doc. 1 – Une forte croissance démographique

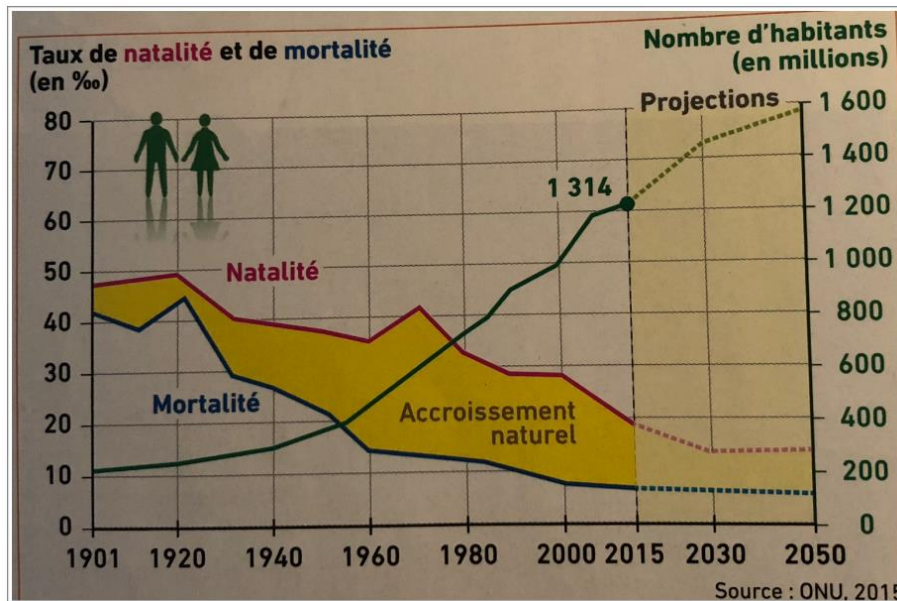

Taux de natalité : nombre de naissance pour 1000 personnes

Taux de mortalité : nombre de décès pour 1000 personnes

1. Doc. 1 - Comment a évolué le nombre d'habitants en Inde entre 1901 et 2015 ? Justifiez votre réponse à l'aide de chiffres.

.....

.....

2. Doc.1 - Explique cette évolution en observant les courbes des taux de natalité et de mortalité.

.....

.....

.....

.....

Doc. 2 - Les causes de la croissance démographique (source : Le livrescolaire.fr)

Dans ce géant d'Asie qui a franchi la barre des 1,3 milliard d'habitants et qui devrait devenir l'Etat le plus peuplé de la planète autour de 2030, la moitié des habitants a moins de 25 ans. Malgré 50 ans de planification familiale¹ marquée par l'accès à des méthodes contraceptives bon marché (pilule, préservatif, stérilisation), l'Inde est loin d'avoir stabilisé sa population. En un peu plus d'un siècle, les Indiens ont vu leur nombre multiplié par 5 sous l'effet des progrès de la médecine, du recul des épidémies² et de la disparition des famines³.

Olivier Tallès, *La Croix*, juillet 2015

¹ La planification familiale est un ensemble de mesures qui a pour objectif de diminuer la natalité.

² Maladies qui se propagent rapidement et touchent une part importante de la population

³ Manque important de nourriture entraîne une forte mortalité

3. Doc.2 – Souligne ce qui a permis de faire diminuer la natalité depuis 50 ans ?

4. Doc. 2 - Relève trois facteurs qui expliquent la baisse de mortalité depuis 1980 ?

.....
.....
.....

Doc. 3 – Le manque d'accès à l'école (source : manuel Hachette, 5^e)

Les progrès de l'éducation sont très lents en Inde. Environ 20% des Indiens âgés de 6 à 14 ans n'allaient pas l'école dans les années 2005-2006. Ce problème est particulièrement important pour les filles² dont la moitié n'était pas scolarisées dans des régions comme Bihar³. Il y a un déficit alarmant d'éducation primaire pourtant très importante dans le processus de développement³.

D'après Jean Drèze et Amartya Sen,
Splendeur de l'Inde ? Développement, démocratie et inégalités, Flammarion, 2014.

¹ Région pauvre peu développée de l'Inde

² L'éducation des filles permet de faire baisser le taux de natalité : comme elles vont à l'école, elles se marient plus tard et donc elles font moins d'enfants

³ Une personne analphabète, c'est-à-dire qui ne sait ni lire ni écrire, est moins capable de défendre ses droits

5. Doc.1, 2 et 3 - Complétez les phrase suivante : "Entre 2015 et 2050, la population en Inde devrait continuer d'..... Cela s'explique par une qui reste forte à cause d'un faible accès à surtout pour les filles. "

Doc. 4 - Le manque de logements (source : Manuel Hachette 5^e)



Des bidonvilles au pied d'immeubles à Mumbai

Bidonville : quartier pauvre dont les logements ont été construits par les habitants, sans autorisation et avec des matériaux de récupération

6. Doc. 4 – Décris l'image en séparant chacun des plans.

Au premier plan, je vois

.....
.....
.....
.....
.....

Au deuxième plan, je vois

.....
.....
.....
.....
.....

Au troisième plan, je vois

.....
.....
.....
.....
.....

Doc. 5 – Nourrir plus d'un milliard d'Indiens

Traumatisée par les grandes famines de son histoire, l'Inde a transformé son agriculture à la fin des 1960. La Révolution verte¹ marquée par [...] la mécanisation² et l'usage d'engrais³ a permis au pays de devenir un géant agricole. L'Inde produit désormais suffisamment de riz, de blé et de légumes pour nourrir 1,3 milliard d'habitants. Mais les 800 millions d'Indiens qui vivent avec moins de 1,50 euro par jour n'ont pas accès à une nourriture riche et diversifiée. « Un tiers des humains sous-alimentés⁴ dans le monde vivent en Inde. », rappelle Etienne du Vachat, responsable d'Action contre la faim⁵. Selon les études le plus récentes, près d'un enfant sur deux de moins de cinq ans souffrent de malnutrition⁶.

D'après Olivier Tallès, « L'Inde lance un vaste programme pour éradiquer la faim »,
La Croix, 2013

¹ Nom donné à la politique agricole qui a permis à l'agriculture indienne de produire en plus grande quantité

² Passage d'une agriculture manuelle à une agriculture basée sur l'utilisation de machines

³ Produits chimiques qui permettent de rendre les sols plus fertiles et donc de produire plus

⁴ Personne qui ne mange pas suffisamment de calories par jour pour répondre à ses besoins

⁵ Association qui lutte contre la faim dans le monde

⁶ Personne qui ne mange pas une nourriture suffisamment diversifiée (souvent son régime alimentaire manque de viande car la viande est l'aliment le plus cher)

7. Doc.5 – Entoure le nom de la politique agricole qui a permis à l'Inde de produire plus et d'atteindre la sécurité alimentaire, c'est-à-dire de **nourrir l'ensemble de sa population** ?

8. Doc. 5 – Relève deux mesures sur lesquelles cette politique agricole repose.

.....
.....
.....
.....

9. Doc. 5 – Souligne dans le texte les deux phrases qui montrent que tous les Indiens ne mangent pas correctement.

10. Doc. 5 – D'après les éléments de la question 4, est-ce normal que certains indiens ne mangent pas correctement ?

.....
.....

Doc. 6 – Le défi de la pollution

La cour suprême¹ indienne a imposé des mesures drastiques² pour réduire la pollution atmosphérique de New Delhi, la plus élevée au monde, selon l'Organisation mondiale de la santé (OMS)³. [...] En 2012, une étude a révélé que les poumons d'un enfant de Delhi sur trois sont abimés par la pollution. [...]. La pollution atmosphérique causerait entre 8 000 et 30 000 morts prématurées chaque année. Selon OMS, 13 des 20 villes les plus polluées au monde sont indiennes.

Julien Bouissou, *Lemonde.fr*, 18 décembre 2018

1 Autorité de justice la plus importante en Inde

2 Très sévères

3 Institution de l'ONU spécialisée dans la santé et la prévention des maladies

11. Doc. 6 – Souligne en rouge un élément du texte qui montre que l'Inde est un pays très pollué.

12. Doc. 6 – Montre que la pollution est un vrai problème de santé pour l'Inde en citant le texte.

.....

.....

.....

.....

13. Doc. 3 à 6. Complète le tableau ci-dessous à l'aide des documents.

Document	Défi à relever face à la croissance démographique
Document 3	
Document 4	
Document 5	
Document 6	

6. Doc 1 à 6 - La définition de développement est : l'amélioration des conditions de vie des habitants grâce à l'augmentation des richesses (plus de revenus) ce qui permet de satisfaire les besoins essentiels (alimentation, santé, éducation, transports). D'après cette définition, rédigez un paragraphe qui montre que le développement est inégal en Inde.

Le développement est inégal en Inde car l'accès à l'école est inégal. En effet,

.....

.....

.....

Le développement est inégal car l'accès au logement est inégal. En effet,

.....

.....

.....

Le développement est inégal car l'accès à la nourriture est inégal. En Effet

.....

.....

.....